CENTRO 2030

PROGRAMA REGIONAL DO CENTRO

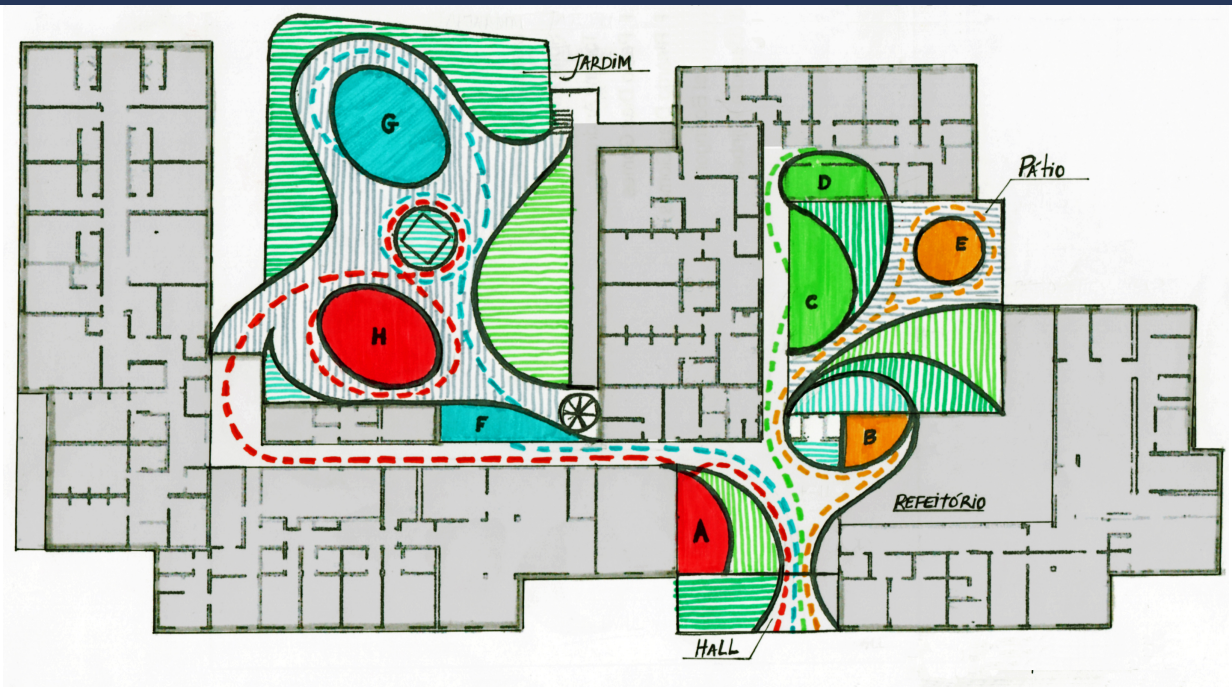

PERCURSOS DE COR

ASSOCIAÇÃO CAUSA - UNIDOS POR UMA CASA

Localidade de Arganil, Concelho Arganil, Distrito de Coimbra

O projeto de inovação social "Percursos de Cor", promovido pela Associação CAuSa – Unidos por uma Casa e pela Santa Casa da Misericórdia de Arganil, é apoiado pelo Portugal 2030, através da Portugal Inovação Social 2030, visando impulsionar Iniciativas de Inovação e Empreendedorismo Social (IIES) em Portugal. A iniciativa procura responder aos desafios das doenças degenerativas que afetam a mobilidade, o equilíbrio e a orientação espacial dos idosos, reduzindo a sua autonomia, abrangendo o concelho de Arganil, com 250 beneficiários.
A solução assenta numa metodologia interdisciplinar de neuroarquitetura, integrando neurociência, design biofílico, design ativo, cor, wayfinding e iluminação natural e artificial para criar espaços promotores de saúde e bem-estar.

Investimento total

333.739,73 €

Apoio financeiro da união europeia

226.943,01 €

www.associacaocausa.pt

PORTUGAL 2030

Cofinanciado pela União Europeia